

# T Y P E 8 P

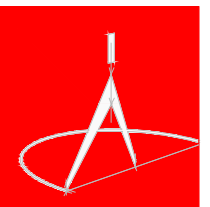

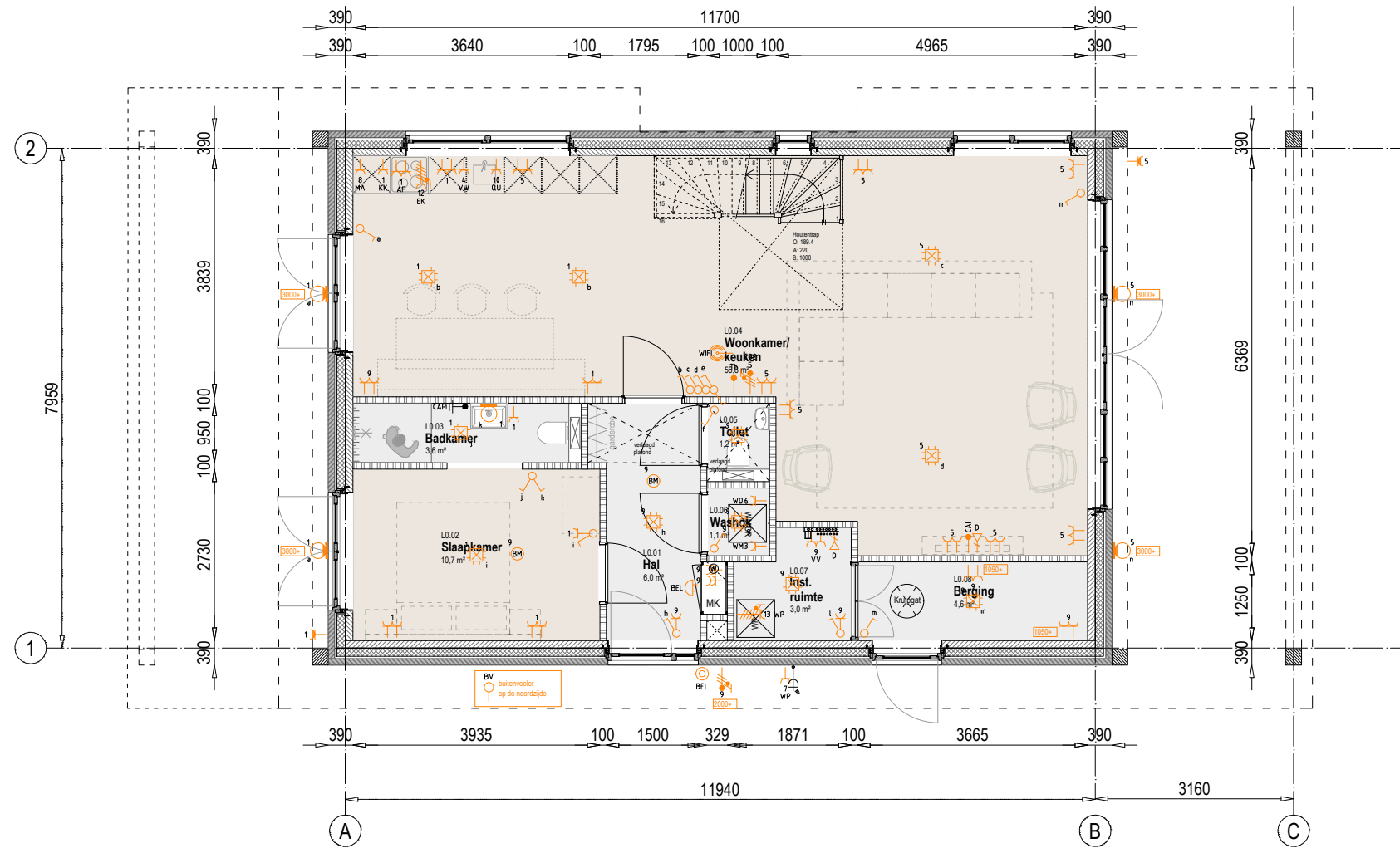

⊗	Centraaldoos met lichtpunt
⌞	Contactdoos 1-voudig met beschermingscontact
⌘	Contactdoos 2-voudig met beschermingscontact
⌘⌘	Contactdoos 2-voudig met beschermingscontact in 2 inbouwdozen
⌘⌘⌘	Contactdoos 3 fasen, nul en beschermingscontact
Ⓞ	Drukknop
⌘	Schakelaar, 1-polig
⌘	Schakelaar, serie-
⌘	Schakelaar, wissel-
↑	Thermostaatleiding, bedraad



**BOUWBEDRIJF  
POSTMA**  
*betrouwbaar (ver)bouwen sinds 1902*

19019E

**Waterpark Zwartkruis**

Blad

**C3-21 Begane grond type 8P**

Schaal

1:100/A3

Datum

03-05-2022

**ADEMA ARCHITECTEN**

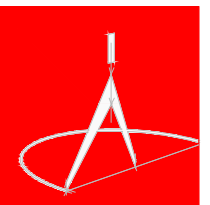





\* ventilatierooster

## VOORGEVEL



**BOUWBEDRIJF  
POSTMA**  
*betrouwbaar (ver)bouwen sinds 1902*

19019E

Blad

Schaal

Datum

**Waterpark Zwartkruis**

**C3-23 Voorgevel type 8P**

1:100/A3

03-05-2022

**ADEMA ARCHITECTEN**

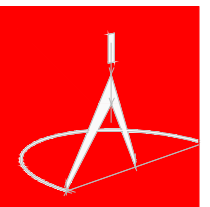



RECHTER ZIJGEVEL



**BOUWBEDRIJF  
POSTMA**  
*betrouwbaar (ver)bouwen sinds 1902*

19019E | **Waterpark Zwartkruis**  
Blad | **C3-24 Rechter zijgevel type 8P**  
Schaal | 1:100/A3  
Datum | 03-05-2022

**ADEMA ARCHITECTEN**

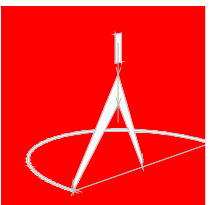

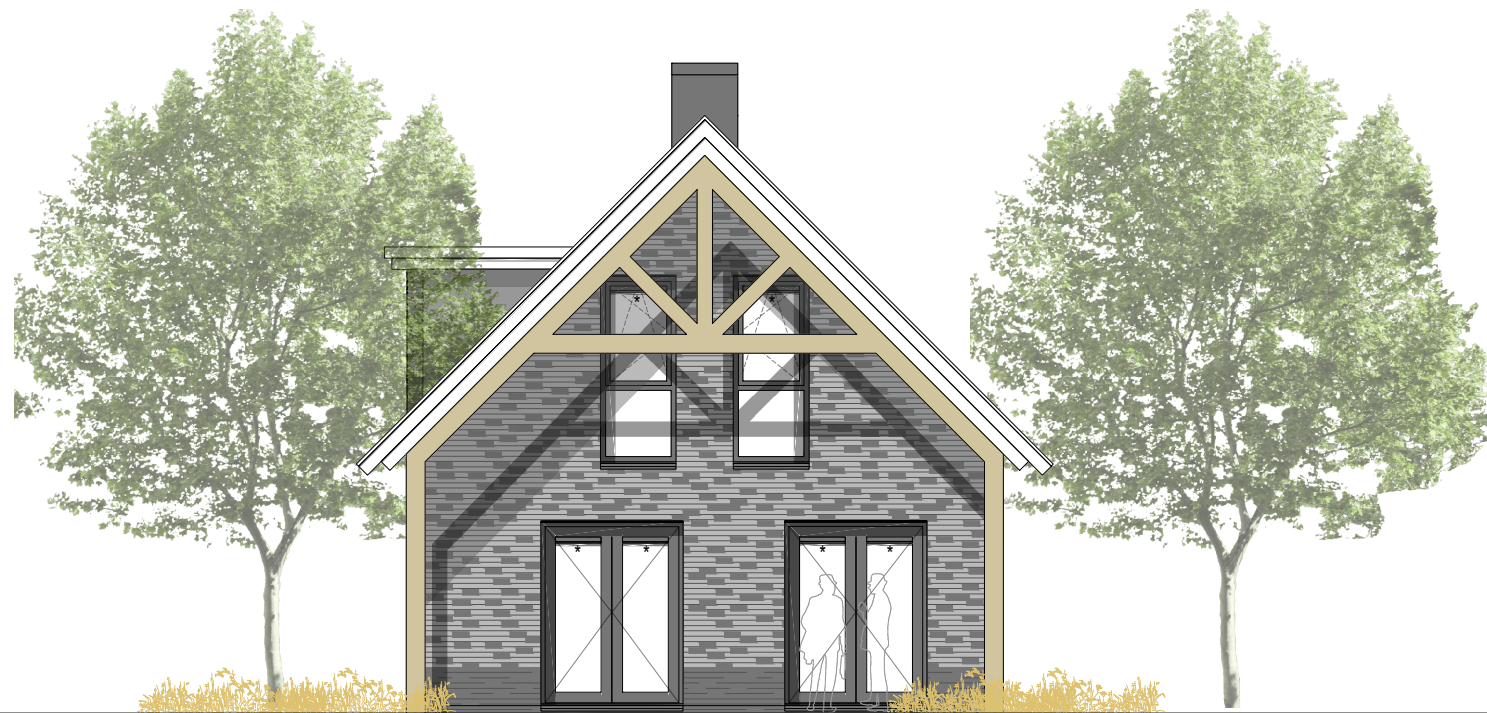

\* ventilatierooster

## ACHTERGEVEL



**BOUWBEDRIJF  
POSTMA**  
*betrouwbaar (ver)bouwen sinds 1902*

19019E

Blad

Schaal

Datum

**Waterpark Zwartkruis**

**C3-25 Achtergevel type 8P**

1:100/A3

03-05-2022

**ADEMA ARCHITECTEN**

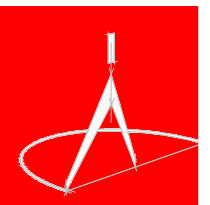



LINKER ZIJGEVEL

Positie van de zonnepanelen, linker of rechter zijgevel afhankelijk van de bezonning/ positionering op de kavel



**BOUWBEDRIJF  
POSTMA**  
*betrouwbaar (ver)bouwen sinds 1902*

19019E	<b>Waterpark Zwartkruis</b>
Blad	C3-26 Linker zijgevel type 8P
Schaal	1:100/A3
Datum	03-05-2022

**ADEMA ARCHITECTEN**

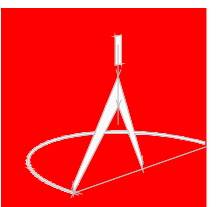

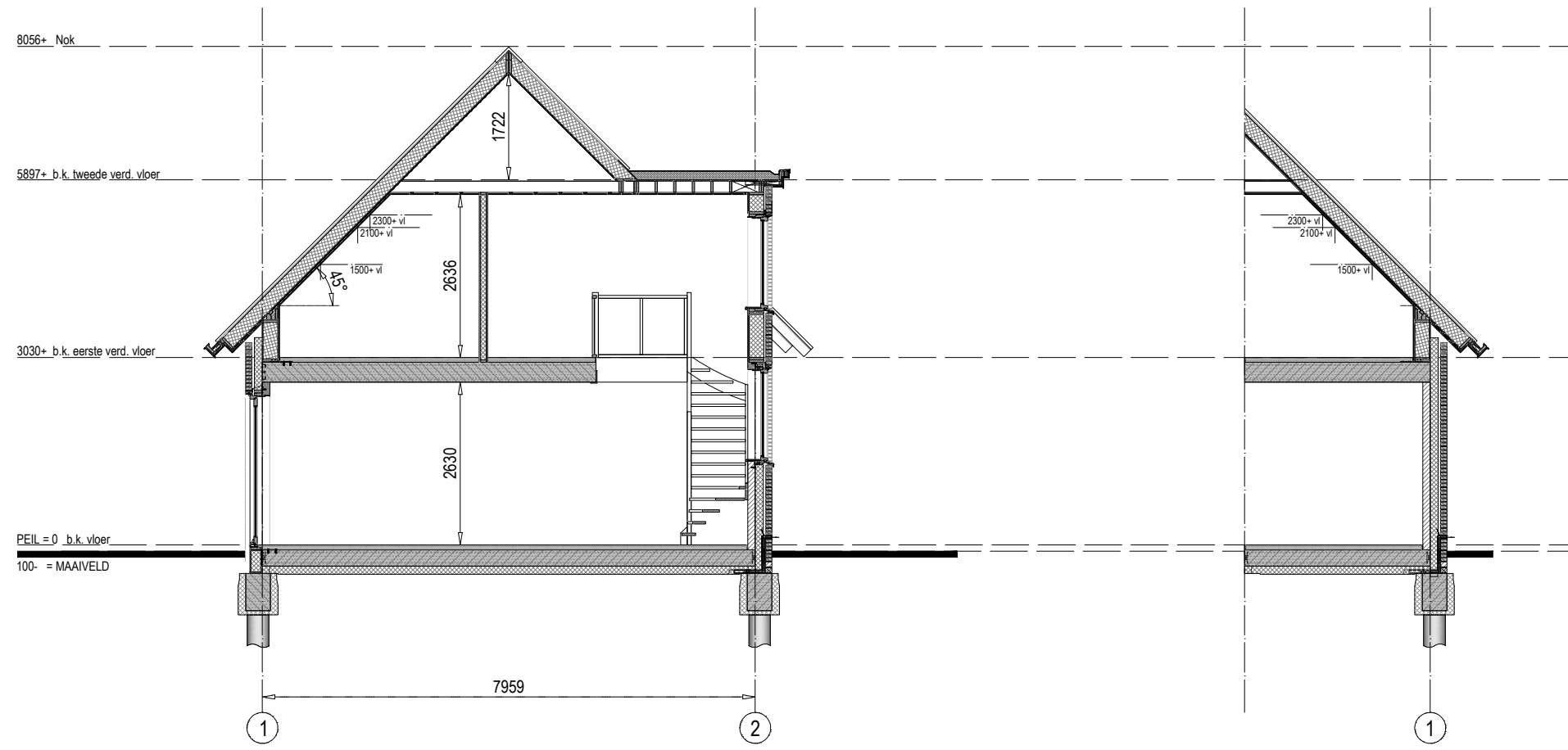

DOORSNEDE

DOORSNEDE FRAGMENT



**BOUWBEDRIJF  
POSTMA**  
*betrouwbaar (ver)bouwen sinds 1902*

19019E	<b>Waterpark Zwartkruis</b>
Blad	C3-27 Doorsneden type 8P
Schaal	1:100/A3
Datum	03-05-2022

**ADEMA ARCHITECTEN**

