

Agenzia delle Entrate

CATASTO FABBRICATI

Ufficio provinciale di
Alessandria

Dichiarazione protocollo n. AI0163640 del 24/07/2014
(F469) - < Foglio: 9 - Particella: 289 - Subalterno: 6 >
Planimetria di u.i.u. in Comune di Montechiario D'acqui
Regione Piemontedazza

civ. 10

Identificativi Catastali:

Sezione: Foglio: 9
Particella: 289
Subalterno: 6

Compilata da:
Decerchi Paolo
Iscritto all'albo:
Geometri

Prov. Alessandria N. 01560

Scala 1: 200

PIANO
TERRENO

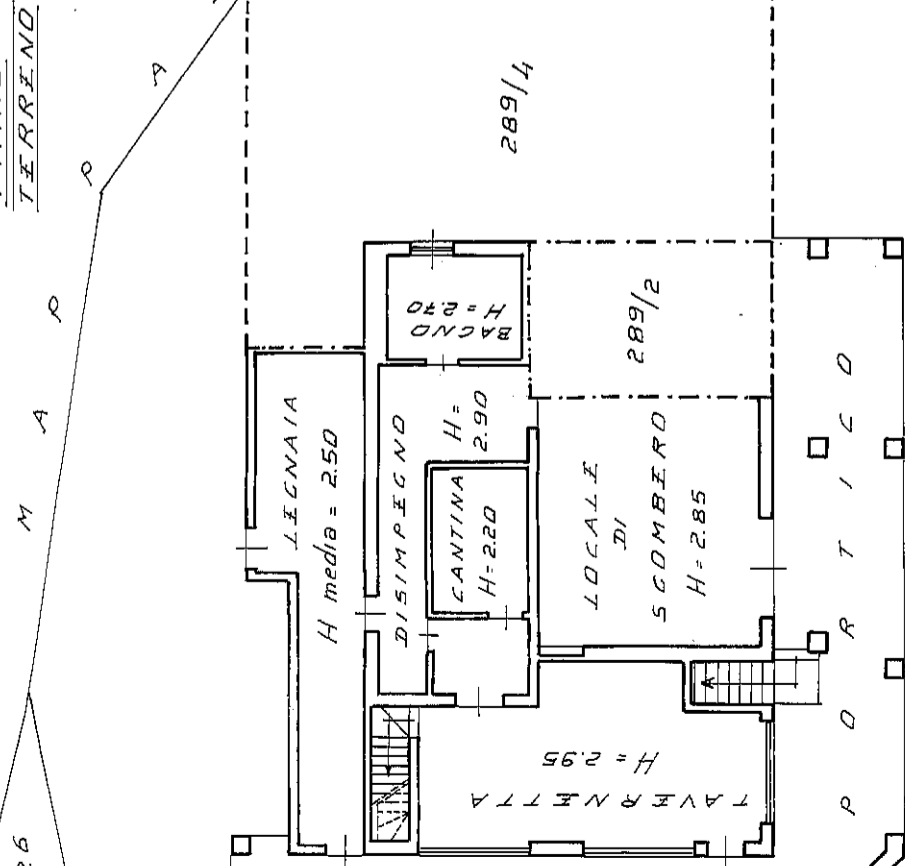

PRIMO
PIANO

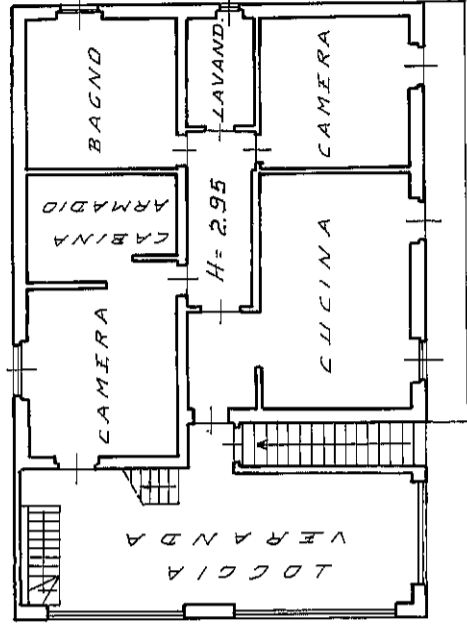

SECONDO
PIANO
SOTTOTETTO

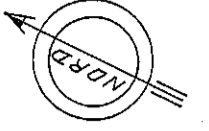
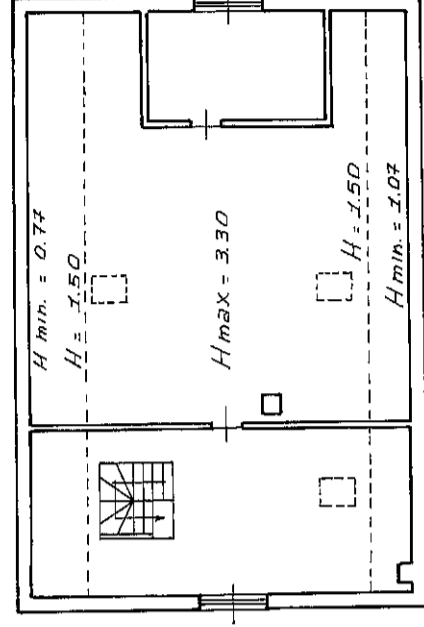

10 metri