

VIA DELLE VIGNE

MAPP. 474

MAPP. 475

MAPP. 476

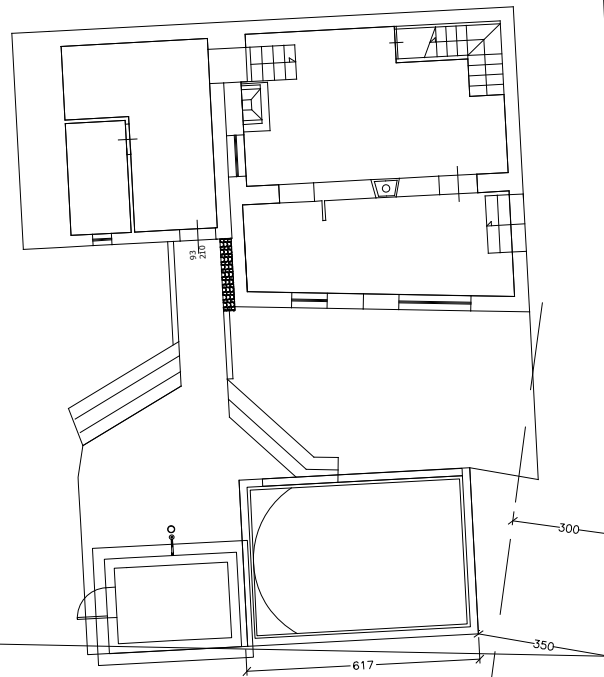

Studio di Progettazione
Andrea Gramegna Ingegnere
Via Canaletto n.28
19038 Sarzana (SP)
mob. 349.6366601
mail ing.gramegna@libero.it
<http://studiogramegna.weebly.com>

SITO
PARTIGLIANO - BORGO A MOZZANO (LU) Via delle Croci snc

ELABORATO
PLANIMETRIE - DISTANZA DAI CONFINI

COMMITTENTE:
Rudolf Godesar
Raphaela Delahaye

TAVOLA

00

AGG.

00

DATA AGG.

03/11/2016

SCALA

1:200