

Rapporti Aerolluminanti Stato di Progetto

LOCALI	Sup. utile (mq)	Sup. finestra (mq)	R.A.I.
PIANO TERRA			
Sala / pranzo / cottura	44,55	7,15	1/6,23
Ripostiglio	14,24	////	1/6,16
Bagno	4,70	0,16	1/29,37
PIANO PRIMO			
Camera 1	13,02	3,24	1/4,01
Camera 2	9,41	1,26	1/7,46
Antibagno	1,30	////	////
Bagno	2,05	////	asp. forz.
TOTALE UNITA' ABITATIVA	89,27		

INGEGNERIA
 DOTT. INGEGNERE
 ANDREA GRAMMEGNA
 CAMERA SPECIALE - SEZIONE
 SETTORE EDILIZIA
 N° A138



Studio di Progettazione
Andrea Grammega Ingegnere
 Via Canaletto n.28
 19038 Sarzana (SP)
 mob. 349.6366601
 mail: ing.grammega@libero.it
<http://studiogrammega.weebly.com>

SITO
PARTIGLIANO - BORGO A MOZZANO (LU) Via delle Croci snc
 ELABORATO
PLANIMETRIE STATO AUTORIZZATO

COMMITTENTE:
Rudolf Godesar
Raphaella Delahaye

TAVOLA
V01 00
 SCALA
 1:100
 DATA AGG. 10/04/2019

INGEGNERIA
 DOTTORE INGEGNIERE
 ANDREA GRAMAGNA
 N. 1381
 S.P.E. 1381
 S.P.E. 1381

Rapporti Aeroclimatici Stato di Progetto

LOCALI	Sup. utile (mq)	Sup. finestrata (mq)	R.A.I.
PIANO TERRA			> 1 / 8
Sala / pranzo / cottura	44,55	7,15	1/6,23
Ripostiglio	14,24	///	1/6,16
Bagno	4,70	0,16	1/29,37
PIANO PRIMO			
Camera 1	13,02	3,24	1/4,01
Camera 2	9,41	1,26	1/7,46
Antibagno	1,30	///	///
Bagno	2,05	///	asp. forz.
TOTALE UNITA' ABITATIVA	89,27		

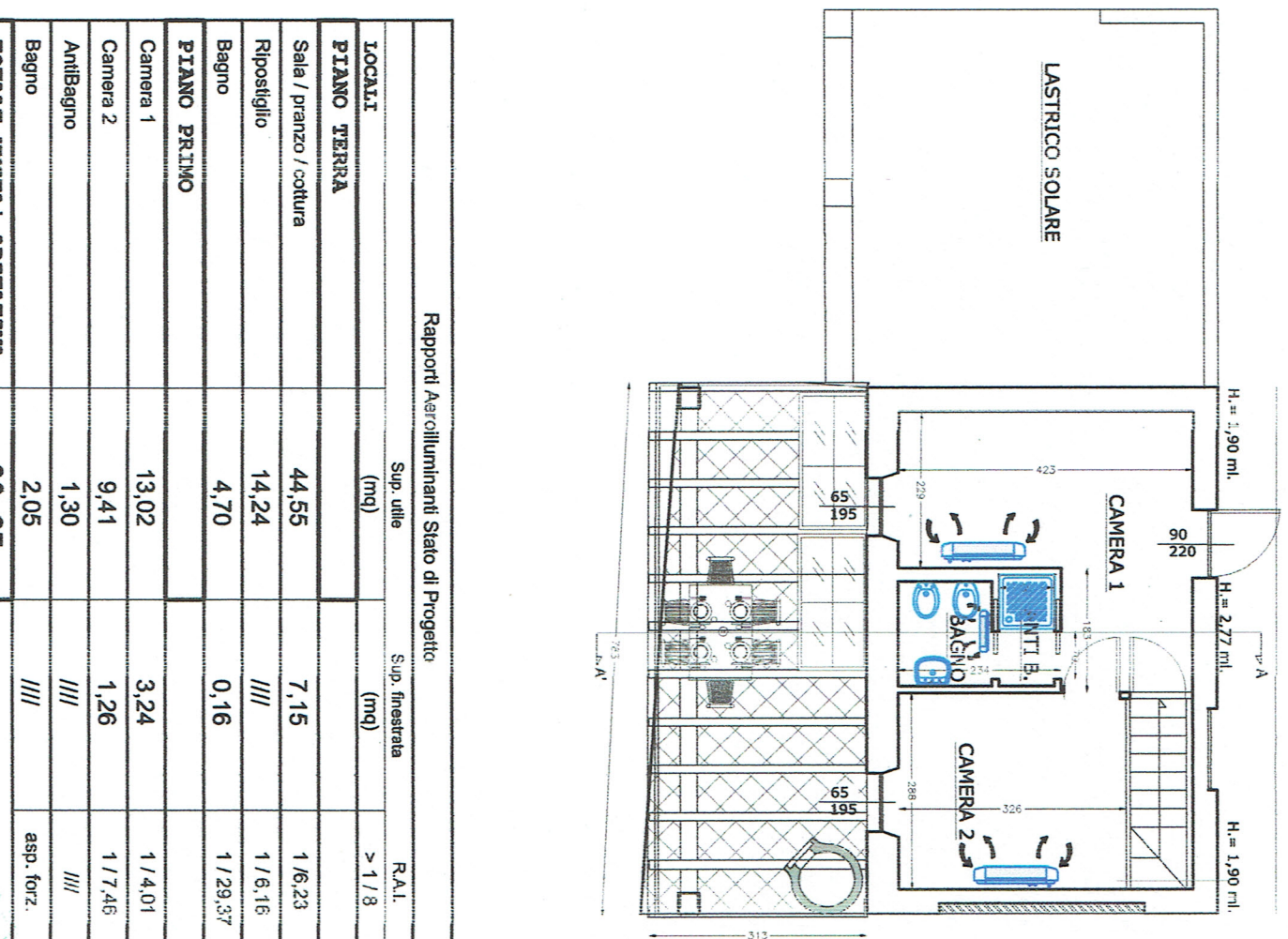
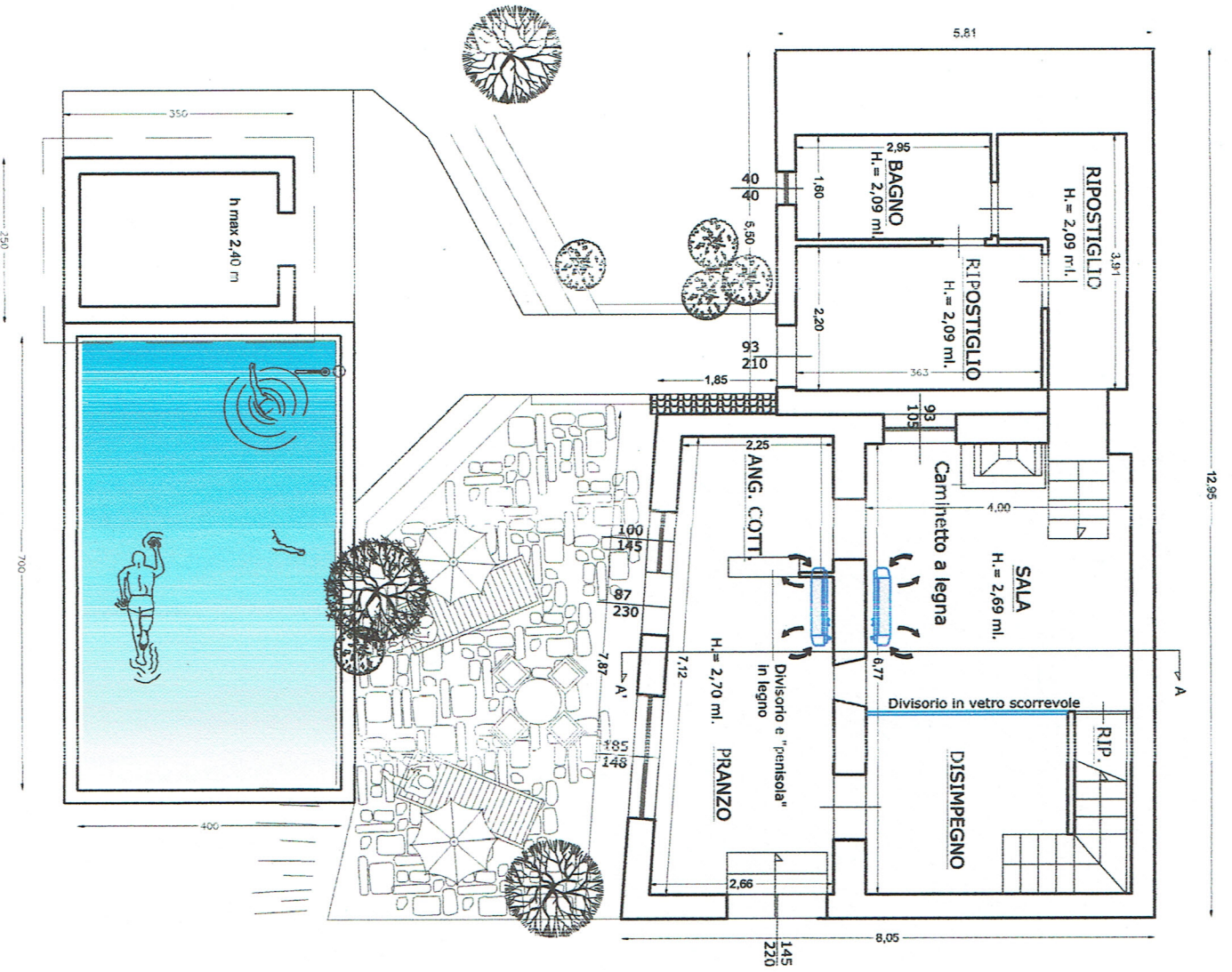

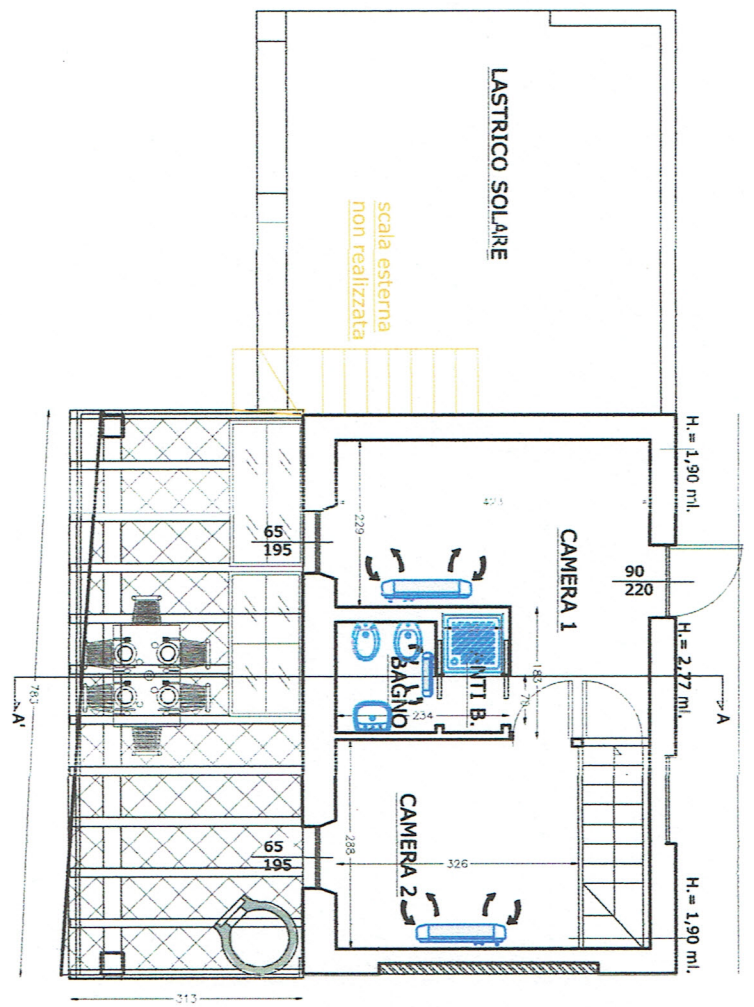
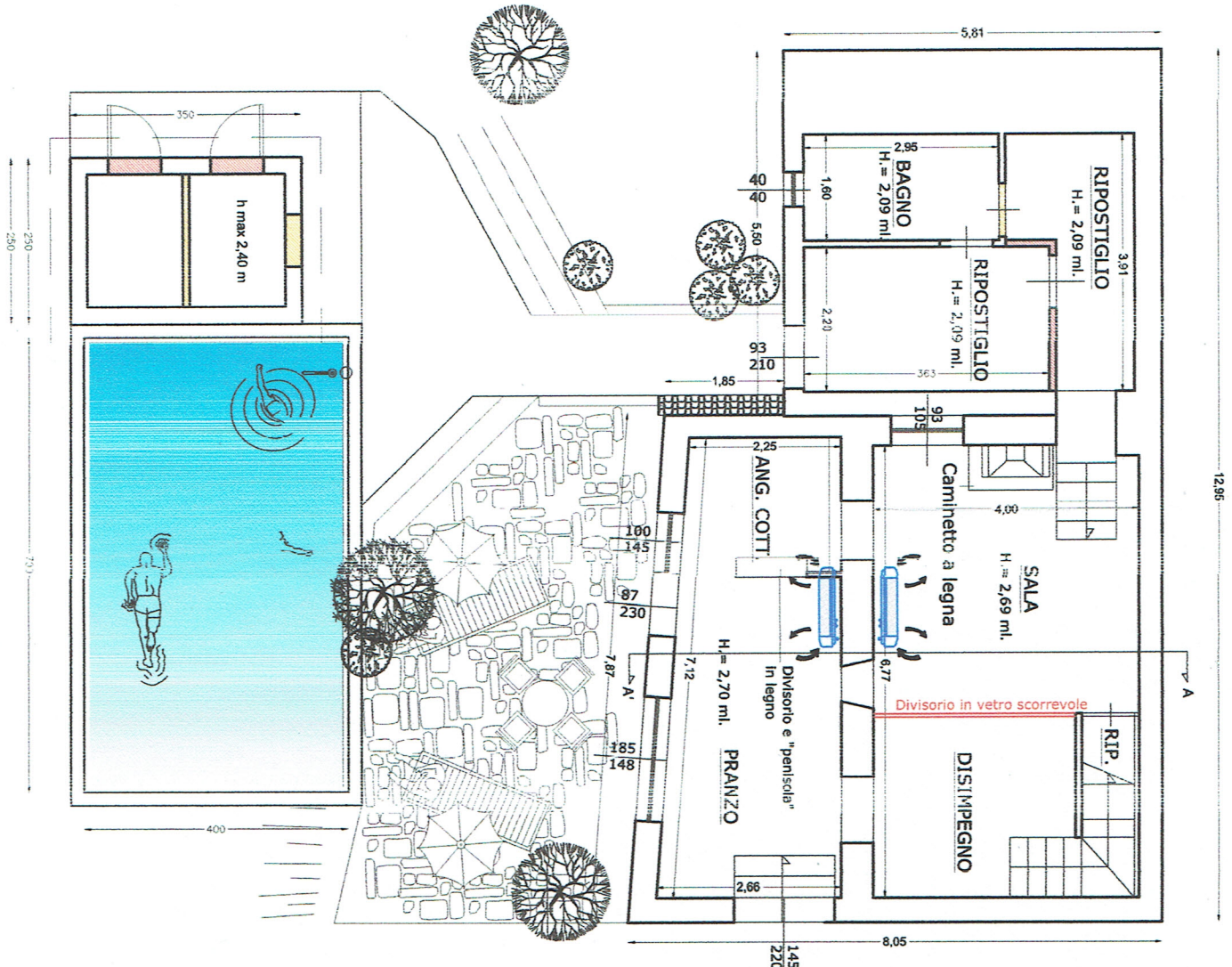

Rapporti Aerolluminanti Stato di Progetto

LOCALI	Sup. utile (mq)	Sup. finestra (mq)	R.A.I.
PIANO TERRA			
Sala / pranzo / cottura	44,55	7,15	1/6,23
Ripostiglio	14,24	////	1/6,16
Bagno	4,70	0,16	1/29,37
PIANO PRIMO			
Camera 1	13,02	3,24	1/4,01
Camera 2	9,41	1,26	1/7,46
AntiBagno	1,30	////	////
Bagno	2,05	////	asp. forz.
TOTALE UNITA' ABITATIVA	89,27		

PROVINCIA
 ORDINE DEGLI INGEGNERI
 DOTTOR INGENGERE
 ANDREA GRAMMEGNA
 N° A1381



Studio di Progettazione
Andrea Gramagna Ingegnere
 Via Canaleto n.28
 19038 Sarzana (SP)
 mob. 349.6366601
 mail. ing.gramagna@libero.it
 http://studiogramagna.weebly.com

SITO
PARTIGLIANO - BORGO A MOZZANO (LU) Via delle Croci snc
ELABORATO
PLANIMETRIE RAFFRONTO

COMMITTENTE:
Rudolf Godesar
Raphaëla Delahaye

TAVOLA
V03

AGG.
00

SCALA
 1:100
DATA AGG.
 10/04/2019